

Les foyers et institutions aidés par l'AEHGD se présentent

Schneider Haff	Alzingen	86	Foyer St Joseph	Luxembourg	131
Autisme Luxembourg	Beckerich	87	Groupe Esperanza	Luxembourg	132
Schrett fir Schrett asbl	Bereldange	88	Îles aux Clown's	Luxembourg	133
Kannerhaus Jean	Berg	89	Kannerland Centre d'Accueil	Luxembourg	134
Institut pour déficients visuels	Bertrange	90	Kannerland Foyer de jour	Luxembourg	135
Centre d'accueil Norbert Ensch	Bertrange	91	Ligue HMC—Daycenter	Luxembourg	136
Service Vacances Croix-Rouge	Bertrange	92	Multiple Sclérose Luxembourg	Luxembourg	137
Families First Luxembourg	Bertrange	93	Maison des jeunes River	Luxembourg	138
Institut St Joseph Behënnerteberäich	Bertzdorf	94	Sefia	Luxembourg	139
Association pour le Spina Bifida	Bissen	95	Zesummen Aktiv—ZAK	Luxembourg	140
Een Herz fir Kriibskrank Kanner	Boevange/Attert	96	Zesummen fir Inklusion	Luxembourg	141
Le Rêve du Petit Prince	Bollendorf-Pont	97	Foyer Kopplabunz	Mamer	142
Centre d'éducation différenciée	Clervaux	98	Sipo	Mamer	143
Mateneen doheem	Diekirch	99	Trisomie 21 Lëtzebuerg	Mensdorf	144
Centre d'éducation différenciée	Differdange	100	Lëtzebuurger Kannerduerf	Mersch	145
Déifferdenger Haus	Differdange	101	Päerd's Atelier	Merscheid	146
Foyer Jacoby	Differdange	102	Internat Ste Marie	Mertzig	147
Centre socio-éducatif de l'Etat	Dreiborn	103	Association Thérapie Equestre	Mondercange	148
Fondation Pro-Familia	Dudelange	104	Centre Am Klouschter	Mondorf-les-Bains	149
Foyer Brill	Dudelange	105	Foyer de l'Amitié	Mondorf-les-Bains	150
Maison d'enfants de l'Etat	Dudelange	106	Foyer Max an Moritz	Noertzange	151
Centre d'éducation différenciée	Echternach	107	Centre d'observation	Olm	152
Foyer de jour Hämelmais	Echternach	108	Foyer de la femme	Pétange	153
Kannerhaus Clara Fey	Echternach	109	Gamma Scouten Pierre d'Aspelt	Pétange	155
Centre d'éducation différenciée	Esch/Alzette	110	Centre d'éducation différenciée	Redange / Attert	155
Elisabeth Kanner-a Jugenberäich	Esch/Alzette	111	Op der Schock	Redange / Attert	156
CARR	Esch/Alzette	112	Centre d'éducation différenciée	Roeser	157
Projet Paika	Esch/Alzette	113	Centre d'éducation différenciée	Roodt / Syre	158
Foyer de la Solidarité	Esch/Alzette	114	Centre d'éducation différenciée	Rumelange	159
Ligue HMC	Ettelbrück	115	Groupe Beo	Rumelange	160
Kannerhaus	Grevenmacher	116	Foyer Kirikou	Rumelange	161
Foyer Museldrauwen	Grevenmacher	117	Kannerhaus Yakary	Rumelange	162
Foyer Pietert	Grevenmacher	118	Groupe Taboo Jokers	Rumelange	163
Young Caritas	Hesperange	119	Foyer de la Vallée	Sandweiler	164
Betreit Wunnen	Itzig	120	Maison d'enfants de l'Etat	Schifflange	165
Foyer Doheem	Itzig	121	Centre socio-éducatif de l'Etat	Schrassing	166
Kannerhaus Jonglenster	Junglinster	122	Foyer St Joseph	Senningerberg	167
Foi et Lumière	Luxembourg	123	Fondation Kannerschlass	Soleuvre	168
Foyer Eisleker Heem	Lullange	124	Instit. pour infirmes moteurs-cérébraux	Strassen	169
Alupse Dialogue / Alupse Bébé	Luxembourg	125	Rééducation précoce	Strassen	170
Centre d'éducation différenciée	Luxembourg	126	Special Olympics	Strassen	171
Centre d'intégration scolaire	Luxembourg	127	CNDS-Wunnen	Vichten	172
Service National de Psychiatrie Juvénile	Luxembourg	128	Centre de propédeutique profession.	Walferdange	173
Fadep Don Bosco	Luxembourg	129	Fondation du Tricentenaire	Walferdange	174
Foyer Noemi	Luxembourg	130	Centre d'éducation différenciée	Warken	175

Alzingen

Schneider Haff



9, rue de Syren
L-5870 Alzingen

Tél: 26 36 14 51

Email: villagesos@kannerduerf.lu- **Internet:** www.kannerduerf.lu

Fondation: 2008

But: Foyer thérapeutique

Population et	Handicap ou déficience:	social
Fonctionnement:	Hébergement:	jour et nuit
	Nombre:	14
	Agés de:	de 13 à 18 ans



Beckerich

Autisme Luxembourg



1, rue Jos Seyler
L-8522 Beckerich

Tél: 266 233

Email: administration@autisme.lu - **Internet:** www.autisme.lu

Fondation: 1981

But: Création de structures au niveau de l'hébergement, des loisirs et du travail pour personnes atteintes d'autisme.

Population et	Handicap ou déficience:	autisme
Fonctionnement:	Hébergement:	jour et nuit - 8 pensionnaires
	Ateliers protégés:	39 travailleurs handicapés
	Agés de:	à partir de 18 ans



Bereldange

Schrëtt fir Schrëtt a.s.b.l.



34, rue Adolphe Weis
L-7260 Bereldange

Tél: 33 27 08

Email: maggy.wagner@education.lu - **Internet:** www.schreft-fir-schreft.lu

Fondation: 1996

But: Promotion de l'éducation conductive pour enfants atteints de handicap physique et multiple. Education et rééducation en groupes.

Population et	Handicap ou déficience:	physique
Fonctionnement:	Accueil:	jour
	Nombre:	16
	Agés de:	enfants en structure scolaire



Berg

Kannerhaus Jean

15A, rue du château
L-6922 Berg

Tél: 27 55 6330

Email: kannerhaus.jean@croix-rouge.lu - **Internet:** www.croix-rouge.lu

Fondation: 1999

But: Prestations psychothérapeutiques et pédagogiques sur mesure suivant un projet d'intervention élaboré selon les besoins spécifiques de l'enfant.

Population et Fonctionnement:

Handicap ou déficience:	psychique ou social
Accueil:	jour
Pensionnaires (nombre):	103 (Ambulatoire) + 14 (semi-stationnaire)
Agés de:	5 à 18 ans



Bertrange

Institut pour déficients visuels



17a, route de Longwy
L-8080 Bertrange

Tél: 45 43 06 -1

Email: info@idv.etat.lu - **Internet:** www.idv.lu

Fondation: 1976

But: Scolarisation des enfants aveugles ou malvoyants.

Population et	Handicap ou déficience:	sensoriel
Fonctionnement:	Nombre:	116
	Agés de:	en structure scolaire



Bertrange

Centre d'accueil Norbert Ensch

10, Cité Henri Dunant
L-8095 Bertrange

Tél: 2755 6602

Email: rita.heyen@croix-rouge.lu - **Internet:** www.croix-rouge.lu

Fondation: 1923

But: Centre d'accueil classique pour enfants et adolescents ainsi que pour jeunes mamans et bébés.

Population et Fonctionnement:

Handicap ou déficience:	intellectuel, physique ou social
Hébergement:	jour et nuit
Nombre:	53
Agés de:	0 à 18 ans



Bertrange

Service Vacances - Croix Rouge



10, Cité Henri Dunant
L-8095 Bertrange

Tél: 2755 6200

Email: vacances@croix-rouge.lu - **Internet:** www.croix-rouge.lu

Fondation: 1923

But: Permettre à tous les enfants, valides ou handicapés, quel que soit leur milieu social, de partir quelques jours en vacances avec d'autres enfants.

Population et	Handicap ou déficience:	intellectuel, physique ou social
Fonctionnement:	Hébergement:	jour et nuit
	Nombre:	513
	Agés de:	4 à 17 ans



Bertrange

Families First Luxembourg

10, Cité Henri Dunant
L-8095 Bertrange

Tél: 2755 6460

Email: families.first@croix-rouge.lu - **Internet:** www.croix-rouge.lu

Fondation: 1999

But: Soutien intensif pour des familles en crise ayant des enfants mineurs afin de leur permettre de retrouver la stabilité et d'éviter le placement d'enfants.

Population et Fonctionnement:

Handicap ou déficience:	intellectuel, physique ou social
Accueil:	Encadrement avec permanence 24h/24h
Nombre:	87
Agés de:	de 0 à 18+ ans



Betzdorf



Institut St Joseph - Behënnerteberäich

2, rue de Wecker
L- 6832 Betzdorf

Tél: 71 93 19-1

Email: isjb@elisabeth.lu - **Internet:** www.elisabeth.lu

Fondation: 1905

But: Assistance et accompagnement professionnel et holistique de toutes personnes en situation de handicap mental et de leurs proches. Ateliers protégés.

Population et	Handicap ou déficience:	intellectuel
Fonctionnement:	Hébergement:	jour et nuit
	Pensionnaires (nombre):	130
	Agés de:	tous âges



Bissen

Association pour le Spina Bifida



5, chemin de Bousberg
L-7763 Bissen

Tél: 85.91.88 - 80 36 34

Email: szkolik-uwe@pt.lu - **Internet:** www.spina-bifida.lu

Fondation: 1989

But: Soutien moral, social et financier des personnes atteintes de spina bifida et de leur famille. Assurer leur qualité de vie et les aider à mener une vie autonome.

Population et	Handicap ou déficience:	physique
Fonctionnement:	Hébergement:	jour et nuit
	Nombre:	37
	Agés de:	tous âges



Boevange/Attert

Een Häerz fir Kriibskrank Kanner



10, rue Helpert **Tél:** 51 46 29-1 **Email:** secretariat@kriibskrankkanner.lu
 L-8710 Boevange-sur-Attert **Internet:** www.kriibskrankkanner.lu

Fondation: 2000

But: Prise en charge d'enfants et adolescents atteints d'un cancer, ainsi que de leur famille.

Population et Fonctionnement: *Handicap ou déficience:* physique ou social
Agés de: 1 à 20 ans



Bollendorf-Pont

Le Rêve du Petit Prince



3, route de Diekirch
L-6555 Bollendorf-Pont

Tél: 661 38 20 11

Email: info@rdpp.lu **et** goupat@pt.lu **Internet:** www.rdpp.lu

Fondation: 2007

But: Envoyer des enfants maltraités et abusés placés en foyers en delphinothérapie à Antalya. Réaliser les rêves d'enfants atteints de maladies incurables.

Population et Fonctionnement:	Handicap ou déficience:	intellectuel ou social
	Hébergement:	en séjours de vacances
	Nombre:	12
	Agés de:	5 à 14 ans



Clervaux

Centre d'éducation différenciée



BP 40
L- 9701 Clervaux

Tél: 92 03 54-1

Email: ced.clervaux@ediff.lu - **Internet:** www.ediff.lu

Fondation:

But:

Prise en charge des élèves à besoins éducatifs spécifiques dans l'enseignement fondamental, visant leur épanouissement personnel et leur intégration.

Population et

Handicap ou déficience: intellectuel ou physique

Fonctionnement:

Accueil: jour

Nombre d'élèves: 54



Diekirch

Mateneen doheem



13, rue Dr Glaesener
L-9235 Diekirch

Tél: 80 36 34
Email: mado@iha.lu

Fondation: 1989

But: Apporter toute aide, dans la mesure des moyens disponibles et dans le respect de la loi, aux familles ayant un enfant handicapé au sein de leur foyer.

Population et Fonctionnement: *Handicap ou déficience:* intellectuel ou physique



Differdange

Centre d'éducation différenciée



place des Alliés
L-4508 Differdange

Tél: 26 58 50 428

Email: ced.differdange@ediff.lu - **Internet:** www.ediff.lu

Fondation: 1979

But: Prise en charge des élèves à besoins éducatifs spécifiques dans l'enseignement fondamental, visant leur épanouissement personnel et leur intégration.

Population et Fonctionnement:	Handicap ou déficience:	intellectuel ou physique
	Accueil:	jour
	Nombre d'élèves:	48
	Agés de:	4 à 16 ans



Differdange

Déifferdenger Haus



73, rue de Lasauvage
L-4607 Differdange

Tél: 691 376 262

Email: mireille.weber@apemh.lu - **Internet:** www.apemh.lu

Fondation: 1995

But: Accompagnement et soutien de personnes en situation de handicap intellectuel dans leur vie quotidienne.

Population et	Handicap ou déficience:	intellectuel
Fonctionnement:	Hébergement:	jour et nuit
	Nombre:	7
	Agés de:	adultes



Differdange

Foyer Jacoby



4, rue Roosevelt
L-4662 Differdange

Tél: 58 32 76

Email: foyer.jacoby@kannerschlass.lu - **Internet:** www.kannerschlass.lu

Fondation: 1991

But: Accueil socio-éducatif de jour et de nuit en foyer orthopédagogique et thérapeutique.

Population et Fonctionnement:

Handicap ou déficience:	intellectuel et social
Hébergement:	jour et nuit
Nombre:	8
Agés de:	de 10 à 16 ans



Dreiborn



LE GOUVERNEMENT
DU GRAND-DUCHÉ DE LUXEMBOURG
Ministère de l'Éducation nationale,
de l'Enfance et de la Jeunesse

Centre socio-éducatif de l'État

Centre socio-éducatif de l'Etat

BP 22
L-3507 Wormeldange

Tél: 760 565-1

Email: Secretariat.Dreiborn@csee.etat.lu - **Internet:**

Fondation: 1946

But: Accueil socio-éducatif des jeunes garçons, assistance thérapeutique, enseignement socio-éducatif, préservation et garde.

Population et	Handicap ou déficience:	social - placement par mesure judiciaire
Fonctionnement:	Hébergement:	jour et nuit
	Nombre:	60
	Agés de:	13 à 18 ans



Dudelange

Fondation Pro Familia



5, route de Zoufftgen
L-3598 Dudelange

Tél: 51 72 72

Email: info@profamilia.lu - **Internet:** www.profamilia.lu

Fondation: 1988

But: Soutenir toute initiative dans les domaines de l'accueil, de l'information et de la guidance sociale des familles en difficulté relationnelle ou détresse sociale

Population et Fonctionnement:

Handicap ou déficience:	social
Hébergement:	jour et nuit
Nombre:	20
Agés de:	0 à 12 ans



Dudelange

Foyer Brill



FONDATION KRAIZBERG

21-23, rue Norbert Metz
L-3524 Dudelange

Tél: 52 43 52 1

Email: info@kraizberg.lu - **Internet:** <http://www.kraizberg.lu/>

Fondation:

But:

Promouvoir l'autonomie de la population cible, intégration sociale.

Population et Fonctionnement:

Handicap ou déficience: intellectuel, physique ou social
Hébergement: jour et nuit
Nombre: 13
Agés de: de 18 à 44 ans



Dudelange

Maison d'enfants de l'Etat



BP 51
L-3801 Schiffflange

Tél: 54 71 67

Email: info@mee.etat.lu - **Internet:** www.mee.lu

Fondation: 1884

But: Centre d'accueil et d'hébergement offrant une éducation et des traitements appropriés, dans le respect des personnes et un climat d'affection et de partage.

Population et Fonctionnement:	Handicap ou déficience:	social - volontaire ou sur placement judiciaire
	Hébergement:	jour et nuit
	Nombre:	43
	Agés de:	de 2 à 26 ans



Echternach

Centre d'éducation différenciée



15-19 rue du chemin de fer **Tél:** 72 69 28-1

L-6439 Echternach

Email: ced.echternach@ediff.lu - **Internet:** www.ediff.lu

Fondation: 1989

But: Prise en charge des élèves à besoins éducatifs spécifiques dans l'enseignement fondamental, visant leur épanouissement personnel et leur intégration.

Population et	Handicap ou déficience:	intellectuel, physique et social
Fonctionnement:	Accueil:	jour
	Nombre:	30
	Agés de:	4 à 16 ans



Echternach

Foyer de jour Hämelmais

6, rue de l'Hôpital
L-6448 Echternach

Tél: 72 92 77 1

Email: fj.haemelmais@arcus.lu - **Internet:** www.arcus.lu

Fondation: 1986

But: Encadrement et accompagnement d'enfants selon leurs intérêts et besoins par des offres pédagogiques adéquates

**Population et
Fonctionnement:**

<i>Handicap ou déficience:</i>	social
<i>Accueil:</i>	jour
<i>Nombre:</i>	58
<i>Agés de:</i>	0 à 9 ans



Echternach

Kannerhaus Clara Fey

8, rue de l'Hôpital
L-6448 Echternach

Tél: 72 88 01 1

Email: khe.adm@arcus.lu - **Internet:** www.arcus.lu

Fondation: 1976

But: Une vie intégrée en communauté dans un endroit bienveillant et ayant un cadre socio-pédagogique professionnel adapté aux besoins des enfants et des jeunes

Population et	Handicap ou déficience:	social
Fonctionnement:	Hébergement:	jour et nuit
	Nombre:	26
	Agés de:	de 2 à 18 ans



Esch-sur-Alzette

Centre d'éducation différenciée



Route de Mondercange **Tél:** 55 32 46-1
L-4247 Esch-sur-Alzette **Email:** ced.esch@ediff.lu - **Internet:** www.ediff.lu

Fondation:

But: Prise en charge des élèves à besoins éducatifs spécifiques dans l'enseignement fondamental, visant leur épanouissement personnel et leur intégration.

Population et Fonctionnement:	Handicap ou déficience:	intellectuel, physique ou social
	Accueil:	jour
	Nombre d'élèves:	88
	Agés de:	6 à 18 ans



Esch-sur-Alzette



Elisabeth-Kanner- a Jugendberäich - Foyer

18, rue des Franciscains
L- 4125 Esch-sur-Alzette

Tél: 552728-1

Email: fsee.administration@elisabeth.lu - **Internet:** www.elisabeth.lu

Fondation: 2001

But: Offrir aux enfants, aux jeunes et à leurs parents des aides éducatives et thérapeutiques afin de favoriser l'accès progressif à l'autonomie personnelle.

Population et Fonctionnement:

Handicap ou déficience:	intellectuel (léger et modéré) ou social
Hébergement:	jour et nuit
Nombre:	38
Agés de:	0 à 27 ans



Esch/Alzette

CARR - Centre d'Activités, de Réadaptation et de Rencontre



Centre Nossbiert
1, rue de Rumelange
L-4004 Esch-sur-Alzette

Tél: 37 91 91-254 / 691 110 015

Email: peggy.becker@apemh.lu - **Internet:** www.apemh.lu

Fondation: 1998

But: Lieu éducatif de découverte, de loisir et de détente pour enfants et adolescents scolarisés en situation de handicap.

Population et	Handicap ou déficience:	intellectuel ou physique
Fonctionnement:	Accueil:	jour
	Nombre:	40
	Agés de:	5 à 16 ans



Esch-sur-Alzette

Projet Paika



51, rue Zénon Bernard
L-4031 Esch-sur-Alzette

Tél: 27 51 96 11

Email: paika@isj.lu - **Internet:** www.isj.lu

Fondation: 2007

But: Accompagnement des jeunes filles venant du Centre socio-éducatif de Schrassig dans la réalisation de leurs objectifs.

Population et Fonctionnement:

Handicap ou déficience:	social
Hébergement:	jour et nuit
Nombre:	8
Agés de:	de 13 à 18 ans



Esch-sur-Alzette

Foyer de la Solidarité



BP 331
L-4004 Esch-sur-Alzette

Tél: 54 71 71-234 / 691 372 252

Email: marion.kamper@apemh.lu - **Internet:** www.apemh.lu

Fondation: 1973

But: Accompagnement et soutien de personnes en situation de handicap physique et intellectuel dans leur vie quotidienne.

Population et Fonctionnement:	Handicap ou déficience:	intellectuel ou physique
	Hébergement:	jour et nuit
	Nombre:	20
	Agés de:	adultes



Ettelbrück

Ligue HMC



Ligue H.M.C

Section Ettelbruck, Cantons de Diekirch, Vianden et Wiltz

20, op der Héckt
L-9144 Dahl

Tél: 36 89 01

Email: lahyrjcl@pt.lu - **Internet:** www.ligue-hmc.lu

Fondation: 1972

But: Soutien d'organisations s'occupant de personnes mentalement handicapés, financement du Day Center Burden.

Population et	Handicap ou déficience:	intellectuel
Fonctionnement:	Hébergement:	jour et nuit
	Pensionnaires (nombre):	25 (jour) - 11 (jour et nuit)
	Agés de:	à partir de 18 ans



Grevenmacher

Kannerhaus

26, rue de Luxembourg
L-6750 Grevenmacher

Tél: 75 01 83 20 1

Email: khg.admin@arcus.lu - **Internet:** www.arcus.lu

Fondation: 1870

But: Prise en charge d'enfants et adolescents en grande détresse

Population et	Handicap ou déficience:	social
Fonctionnement:	Hébergement:	jour et nuit
	Nombre:	18
	Agés de:	de 3 à 18 ans



Grevenmacher

Foyer Museldrauwen

26, rue de Luxembourg
L-6750 Grevenmacher

Tél: 75 83 61 50 1

Email: fj.museldrauwen@arcus.lu - **Internet:** www.arcus.lu

Fondation: 1984

But: Encadrement et accueil de jour des enfants. Education non-formelle.

Population et	Handicap ou déficience:	social
Fonctionnement:	Accueil:	jour
	Nombre:	70
	Agés de:	0 à 9 ans



Grevenmacher

Foyer Pietert



FONDATION KRAIZBERG

18, rue des Fleurs
L-6723 Grevenmacher

Tél: 75 02 42

Email: pietert@kraizberg.lu- **Internet:** www.kraizberg.lu

Fondation: 1987

But: Prise en charge et soins qui visent le bien-être et l'évolution motrice et mentale des personnes gravement handicapées et fortement dépendantes.

Population et Fonctionnement:

Handicap ou déficience:	intellectuel ou physique
Hébergement:	jour et nuit
Nombre:	18
Agés de:	de 13 à 57 ans



Hesperange

Young Caritas



B.P. 35
L-5801 Hesperange

Tél: 36 74 68

Email: info@youngcaritas.lu - **Internet:** www.youngcaritas.lu

Fondation: 2013

But: Promouvoir l'engagement jeune et le bénévolat solidaire, organisation de colonies de vacances, promotion et organisation de projets solidaires.

Population et Fonctionnement: *Handicap ou déficience:* intellectuel, physique ou social



Itzig

Betreit Wunnen

20, rue de Contern
L-5955 Itzig

Tél: 36 72 61 1

Email: : bw@arcus.lu - **Internet:** www.arcus.lu

Fondation: 2011

But: Faciliter aux jeunes l'accès à une vie autonome et développer leurs capacités à mener une vie responsable et indépendante.

Population et Fonctionnement:

Handicap ou déficience:	social
Hébergement:	jour et nuit
Agés de:	de 17 à 22 ans



Itzig

Foyer Doheem

20, rue de Contern
L-5955 Itzig

Tél: 36 72 67

Email: : cac.doheem@arcus.lu - **Internet:** www.arcus.lu

Fondation: 2011

But: Faciliter aux jeunes l'accès à une vie autonome et développer leurs capacités à mener une vie responsable et indépendante.

Population et	Handicap ou déficience:	social
Fonctionnement:	Hébergement:	jour et nuit
	Pensionnaires (nombre):	8
	Agés de:	de 16 à 21 ans



Junglinster

Kannerhaus Jonglenster

20, rte de Luxembourg
L-6130 Junglinster

Tél: 27 07 12-1

Email: : viviane.hansen@arcus.lu - **Internet:** www.arcus.lu

Fondation: 2007

But: Encadrement des enfants et jeunes dont le placement en institution s'avère être la solution la mieux adaptée dans le projet de vie actuel.

Population et	Handicap ou déficience:	social
Fonctionnement:	Hébergement:	jour et nuit
	Nombre:	20
	Agés de:	6 à 15 ans



Lamadeleine

Foi et Lumière



33, rue du vieux moulin
L-4483 Lamadeleine

Tél: 50 93 95
Email: - Internet:

Fondation: 1995

But: Activités avec et pour les personnes handicapées et leur famille.

Population et Fonctionnement:

Handicap ou déficience:	intellectuel ou physique
Accueil:	jour
Nombre:	6



Lullange

Foyer Eisleker Heem



Maison 30
L-9762 Lullange

Tél: 99 47 81-1

Email: eislekerheem@pt.lu - **Internet:** www.eislekerheem.lu

Fondation: 1979

But: Foyer d'hébergement pour personnes en situation de handicap mental.
Ateliers protégés.

Population et Fonctionnement:	Handicap ou déficience:	intellectuel
	Hébergement:	jour et nuit
	Nombre:	24
	Agés de:	18 ans à 65 ans



Luxembourg

Alupse-Dialogue / Alupse-Bébé

8, rue Tony Bourg
L-1278 Luxembourg

Tél: 26 18 48 1

Email: alupse@pt.lu - **Internet:** www.alupse.lu

Fondation: 1984

But: Prévention, protection et prise en charge des enfants, adolescents et de leurs familles, victimes de violence. Soutien aux jeunes ou futures mamans en difficulté

Population et Fonctionnement: *Besoins:* psychique, physique ou social - maltraitance ou négligence
Nombre: 186 cas pris en charge en 2013 - accompagnement de 48 familles avec nouveau né



Luxembourg

Centre d'éducation différenciée



1 rue Pierre d'Aspelt
L-1142 Luxembourg

Tél: 450655-1

Email: ced.luxembourg@ediff.lu - **Internet:** www.ediff.lu

Fondation: 1985

But: Prise en charge des élèves à besoins éducatifs spécifiques dans l'enseignement fondamental, visant leur épanouissement personnel et leur intégration

Population et Fonctionnement:

<i>Handicap ou déficience:</i>	intellectuel ou social
<i>Accueil:</i>	jour
<i>Nombre d'élèves:</i>	63 à 68
<i>Agés de:</i>	4 à 17 ans



Luxembourg

Centre d'intégration scolaire



244, route de Trèves **Tél:** 48 08 96
 L-2630 Luxembourg-Cents **Email:** cis@ediff.lu - **Internet:** www.ediff.lu

Fondation: 1980

But: Scolarisation et réintégration des élèves à troubles de comportement grave.

Population et	Handicap ou déficience:	social
Fonctionnement:	Accueil:	jour
	Nombre d'élèves:	16
	Agés de:	7 à 16 ans



Luxembourg

Service National de Psychiatrie Juvénile



9, rue Edward Steichen **Tél:** 2468 - 4004 **Email:** info@kannerpsychiater.lu
 L-2540 Luxembourg **Internet:** www.hkb.lu/fr/notre-offre-de-soins/services-medicaux/psychiatrie/psychiatrie-juvenile

Fondation: 2003

But: Prise en charge psychiatrique aiguë d'adolescents. Urgences, hospitalisation, hôpital de jour, consultations ambulatoires, détection et intervention précoce.

Population et Fonctionnement:	Handicap ou déficience:	intellectuel, physique ou social
	Hébergement:	jour et nuit
	Nombre:	12 (jour) - 23 (jour et nuit)
	Agés de:	de 14 à 18 ans



Luxembourg

Fadep Don Bosco



17A, rue des Grottes
L-1644 Luxembourg

Tél: 43 55 43

Email: fadeppdb@fmpo.lu - **Internet:** www.fmpo.lu

Fondation: 1989

But: Centre d'accueil d'urgence pour enfants en situation de crise psycho-sociale aiguë.

Population et	Handicap ou déficience:	social
Fonctionnement:	Hébergement:	jour et nuit
	Nombre:	10
	Agés de:	de 2 à 12 ans



Luxembourg

Foyer Noemi



Solidarité Jeunes ^{asbl}

105, avenue Pasteur
L-2311 Luxembourg

Tél: 47 14 60

Email: contact@s-j.lu - **Internet:** www.solidarite-jeunes.lu/

Fondation: 1969

But: Centre d'accueil pour adolescentes en difficultés sociales ou familiales.

Population et	Handicap ou déficience:	social
Fonctionnement:	Hébergement:	jour et nuit
	Nombre	8
	Agés de:	de 13 à 18 ans



Luxembourg

Foyer St Joseph



48, Bvd Général Patton
L-2316 Luxembourg

Tél: 49 12 12-1

Email: fadepsj@fmpo.lu - **Internet:** www.fmpo.lu

Fondation: 1990

But: Structure d'accueil adolescents masculins en détresse.

Population et	Handicap ou déficience:	social
Fonctionnement:	Hébergement:	jour et nuit
	Nombre	12
	Agés de:	de 10 à 17 ans



Luxembourg

Île aux Clowns



1, Plateau du Rham
L-2427 Luxembourg

Tél: 27 47 82 90

Email: info@ileauxclowns.lu - **Internet:** www.ileauxclowns.lu

Fondation: 2013

But:

Aider à améliorer la qualité et le cadre de vie des enfants et des personnes âgées en milieu hospitalier ou autres établissements et structures sociales.



Luxembourg

Groupe Esperanza



481, route de Longwy
L-1941 Luxembourg-Merl

Tél: 44 58 21

Email: esperanza@isj.lu - **Internet:** www.isj.lu

Fondation:

But:

Foyer d'accueil psychothérapeutique.

**Population et
Fonctionnement:**

Handicap ou déficience: social
Hébergement: jour et nuit
Nombre: 8
Agés de: de 13 à 18 ans



Luxembourg

Kannerland Centre d'Accueil

59A, Avenue Victor Hugo
L- 1750 Luxembourg

Tél: 46 21 31 25

Email: direction.klca@elisabeth.lu - **Internet:** www.elisabeth.lu

Fondation: 2001

But: Offrir aux enfants, aux jeunes et à leurs parents des aides éducatives et thérapeutiques afin de favoriser l'accès progressif à l'autonomie personnelle.

Population et Fonctionnement:

Handicap ou déficience:	intellectuel (léger et modéré) ou social
Hébergement:	jour et nuit
Nombre:	31
Agés de:	3 à 26 ans



Luxembourg

Kannerland - Foyer de jour

59A, Avenue Victor Hugo
L- 1750 Luxembourg

Tél: 46 21 31 24

Email: direction.klfj@elisabeth.lu - **Internet:** www.elisabeth.lu

Fondation: 2001

But: Accueil et éducation des enfants, éveil aux compétences sociales, développement de la créativité, Intégration des enfants à besoins spécifiques.

Population et	Handicap ou déficience:	social
Fonctionnement:	Accueil:	jour
	Nombre:	6
	Agés de:	2 à 6 ans

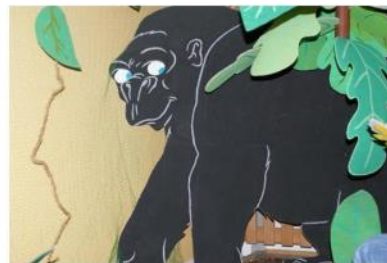

Luxembourg

Ligue HMC - Day Center



47, rue de Wiltz
L-2734 Luxembourg

Tél: 29 63 51

Email: daycenter@ligue-hmc.lu - **Internet:** www.ligue-hmc.lu

Fondation:	1996
But:	Service d'information, de communication, de rencontre et de loisirs pour personnes en situation de handicap mental.
Population et Fonctionnement:	<p>Handicap ou déficience: intellectuel</p> <p>Accueil: jour</p> <p>Nombre: 200 personnes participent aux activités</p>



Luxembourg



Multiple sclérose Lëtzebuerg

48, rue du verger
L-2665 Luxembourg

Tél: 40 08 44

Email: mslux@pt.lu - **Internet:** www.msweb.lu

Fondation: 1980

But: Gestion multiple sclérose Day Center um Bill
Ateliers thérapeutiques et créatifs. Consultations psychologiques et sociales.

Population et *Handicap ou déficience:* physique ou intellectuel
Fonctionnement: *Accueil:* jour - Day Center



Luxembourg

Maison des Jeunes River



67, rue de Clausen
L-1342 Luxembourg

Tél: 66917

Email: mdjclausen@inter-actions.lu - **Internet:**

Fondation: 1969

But: Réaliser un travail social dans l'intérêt des groupes de personnes défavorisées. Lieu de rencontre pour jeunes visant à leur intégration dans le quotidien.

Population et Fonctionnement:

Handicap ou déficience:	intellectuel ou social
Accueil:	jour
Nombre:	7
Agés de:	de 12 à 26 ans



Luxembourg



Sefia

64, rue Charles Martel
L-2134 Luxembourg

Tél: 40 06 16-1

Email: info@sefia.lu - **Internet:** www.sefia.lu

Fondation: 1978

But: Accueil et soutien des familles en difficulté psychologique et sociale. Placement familial des enfants et adolescents de manière temporaire ou ponctuelle

Population et Fonctionnement:

Handicap ou déficience:	intellectuel ou social
Hébergement:	jour et nuit
Nombre:	126
Agés de:	jusque 24 ans



Luxembourg

Zesammen Aktiv - ZAK!



21, rue Adolphe
L-1116 Luxembourg

Tél: 661 45 39 63

Email: zakluxembourg@gmail.com - Internet: www.zak.lu

Fondation: 2008

But: Loisirs et sports inclusifs réunissant les personnes avec un handicap mental et les valides.

Population et
Fonctionnement: *Handicap ou déficience:* intellectuel



Luxembourg

Zesummen fir Inklusion



Zesummen
fir
Inklusioun asbl
Ensemble pour l'Inclusion

BP 489
L-2014 Luxembourg

Tél: 78 92 71

Email: info@zefi.lu - **Internet:** <http://www.zefi.lu>

Fondation: 1990

But: Inclusion des enfants handicapés.
Crèches, écoles, loisirs, travail.

Population et Fonctionnement: *Handicap ou déficience:* intellectuel, physique ou social



Mamer

Foyer Kopplabunz

17, rue du Baumbusch
L-8213 Mamer

Tél: 31 39 28

Email: : cac.kopplabunz@arcus.lu - **Internet:** www.arcus.lu

Fondation: 1979

But: Structure d'accueil de type ouvert pour jeunes en difficulté.

Population et	Handicap ou déficience:	social
Fonctionnement:	Hébergement:	jour et nuit
	Nombre:	8
	Agés de:	12 à 18 ans



Mamer

Sipo



7, rue du Millénaire
L-8254 Mamer

Tél: 44 71 71

Email: info@sipo.lu - **Internet:** www.sipo.lu

Fondation: 1981

But: Suivi pédagogique et thérapeutique, à domicile ou ambulatoire, du jeune enfant et de sa famille. Intervention précoce orthopédagogique, soutien familial.

Population et Fonctionnement:

Handicap ou déficience:	physique, intellectuel ou social
Accueil:	jour
Nombre:	env. 400
Agés de:	jusqu'à 6 ans



Mensdorf

XXx
TRISOMIE 21 Lëtzebuerg a.s.b.l.

Trisomie 21 Lëtzebuerg

2-4, rue de l'Ecole
L-6924 Mensdorf

Tél: 26 78 74 51

Email: info@trisomie21.lu - **Internet:** www.trisomie21.lu

Fondation: 2000

But: Aider les gens porteurs d'une trisomie 21 à mener une vie aussi indépendante et comblée que possible dans tous les domaines.

**Population et
Fonctionnement:** *Handicap ou déficience:* intellectuel
Accueil: jour
Nombre: 135 personnes suivies



Mersch



Lëtzebuenger Kannerduerf

9, rue de Syren
L-5870 Alzingrn

Tél: 32 90 03-1

Email: villagesos@kannerduerf.lu - **Internet:** www.kannerduerf.lu

Fondation: 1973

But: Etablissement d'utilité publique

Population et	Handicap ou déficience:	social
Fonctionnement:	Hébergement:	jour et nuit
	Nombre:	80
	Agés de:	0 à 21 ans



Merscheid

Päerd's Atelier



32, Duerfstroos
L-9165 Merscheid

Tél: 89 94 20-1

Email: liewenshaff@pt.lu / paerds.pt.lu - **Internet:** www.liewenshaff.lu

Fondation: 1990

But: soutenir l' adolescent dans sa recherche de personnalité, création d' emplois destinés aux jeunes inadaptés, favoriser leur intégration à la vie culturelle.

Population et	Handicap ou déficience:	social
Fonctionnement:	Hébergement:	jour et nuit
	Nombre:	20 - (7 nuit)
	Agés de:	de 16 à 22 ans



Mertzig

Internat Sainte Marie



8, rue Principale
L-9168 Mertzig

Tél: 621 383 195

Email: internatsaintemarie@gmail.com - **Internet:** www.internatsaintemarie.lu

Fondation: 1996

But: Encadrement d'enfants de l'école fondamentale (filles et garçons).

Population et	Handicap ou déficience:	social
Fonctionnement:	Hébergement:	jour/nuit
	Pensionnaires (nombre):	25
	Agés de:	6 à 12 ans



Mondercange

Association Thérapie Equestre



13, rue Mausereck
L-3934 Mondercange

Tél: 621 195 785

Email: secretariat.@atelux.lu - **Internet:** www.atelux.lu

Fondation: 1982

But: Kinésithérapie avec le handicap moteur/mental, pédagogie curative: travail avec des enfants à déficit scolaire et comportementaux.

Population et Fonctionnement: *Handicap ou déficience:* intellectuel, physique ou social
Accueil: jour



Mondorf-les-Bains



Centre Am Klouschter

6, Av. Marie-Adelaïde **Tél:** 23 610
 L- 5635 Mondorf-les-Bains **Email:** cpak@elisabeth.lu - **Internet:** www.elisabeth.lu

Fondation:	1997								
But:	Assistance et accompagnement professionnel et holistique de toutes personnes en situation de handicap mental et de leurs proches. Ateliers protégés.								
Population et Fonctionnement:	<table> <tr> <td>Handicap ou déficience:</td> <td>intellectuel</td> </tr> <tr> <td>Hébergement:</td> <td>jour et nuit</td> </tr> <tr> <td>Nombre:</td> <td>65</td> </tr> <tr> <td>Agés de:</td> <td>tous âges</td> </tr> </table>	Handicap ou déficience:	intellectuel	Hébergement:	jour et nuit	Nombre:	65	Agés de:	tous âges
Handicap ou déficience:	intellectuel								
Hébergement:	jour et nuit								
Nombre:	65								
Agés de:	tous âges								



Mondorf-les-Bains

Foyer de l'Amitié



8, rue du Moulin
L-5638 Mondorf-les-Bains

Tél: 54 71 71 249 / 691 370 202

Email: jackyvandevelde@apemh.lu - **Internet:** www.apemh.lu

Fondation: 1990

But: Accompagnement et soutien de personnes en situation de handicap intellectuel dans leur vie quotidienne.

Population et	Handicap ou déficience:	intellectuel ou physique
Fonctionnement:	Hébergement:	jour et nuit
	Nombre:	10
	Agés de:	adultes



Noertzange

Foyer Max an Moritz

11, rue de la Gare
L-3982 Noertzange

Tél: 51 22 68

Email: cac.maxmotitz@arcus.lu - **Internet:** www.arcus.lu

Fondation: 1979

But: Centre d'accueil

Population et	Handicap ou déficience:	social
Fonctionnement:	Hébergement:	jour et nuit
	Nombre:	8
	Agés de:	13 à 18 ans



Olm

Centre d'observation



5, rue Eisenhower
L-8321 Olm

Tél: 30 54 95

Email: co.olm@ediff.lu - **Internet:** www.ediff.lu

Fondation: 1973

But: Accueil des élèves présentant de sévères troubles de comportement. Travail pédagogique en vue de leur réintégration dans le système scolaire fondamental

Population et	Handicap ou déficience:	social
Fonctionnement:	Accueil:	jour
	Nombre d'élèves:	8-10
	Agés de:	de 4 à 14 ans



Pétange

Foyer de la femme



10, rue J.B. Gillardin
L-4735 Pétange

Tél: 54 26 23-1

Email: foyerdelafemme@pt.lu - **Internet:** www.foyerdelafemme.lu

Fondation: 1930

But: Activités sociales (e.a. colonies de vacances) et projets d'aide humanitaire internationaux, gestion de la maison relais « Roude Fiels » Rumelange

Population et Fonctionnement:

Handicap ou déficience:	intellectuel, physique ou social
Hébergement:	jour et nuit
Nombre:	49
Agés de:	de 4 à 17 ans



Pétange

« Gamma » Scouten - Groupe Pierre d'Aspelt



88, an de Jenken
L-4745 Pétange

Tél: 621 632 509

Email: marie.degee@education.lu - **Internet:** www.gamma.lu

Fondation: 1968

But: Permettre aux enfants et jeunes ayant un handicap mental ou physique de vivre le scoutisme comme les autres, encadrés par des chefs-scouts bénévoles.

Population et Fonctionnement:

Handicap ou déficience:	intellectuel ou physique
Hébergement:	quelques week-ends par an et en camp l'été
Nombre:	26
Agés de:	de 6 à 24 ans

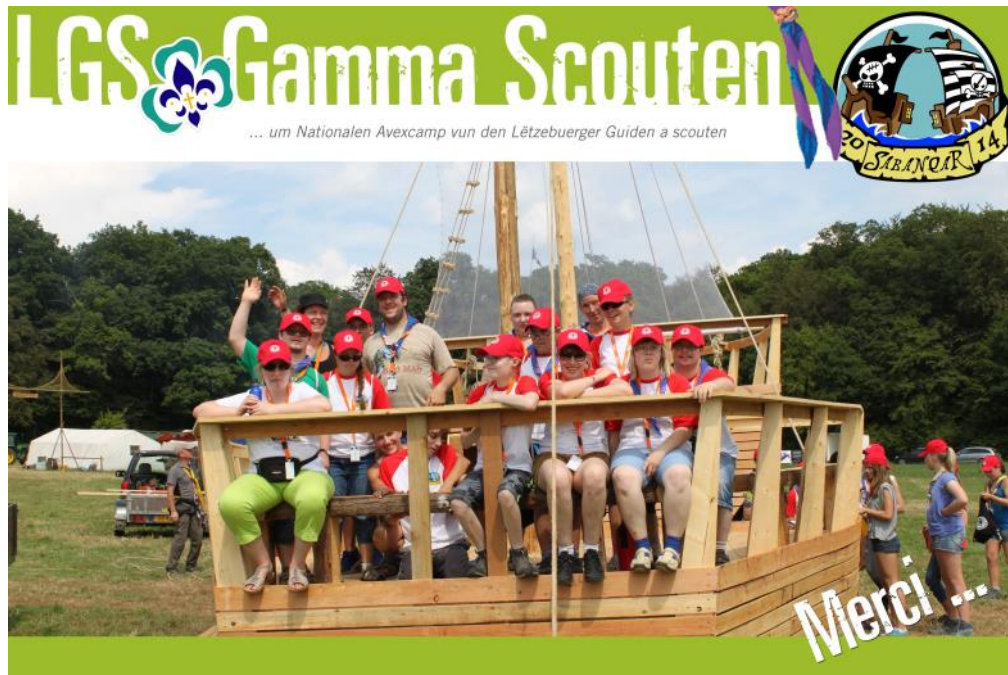

Redange / Attert

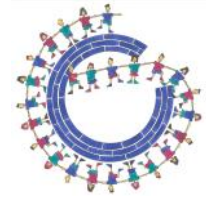

Centre d'éducation différenciée

34, rue de Reichlange
L-8508 Redange / Attert

Tél: 23 62 10 16

Email: ced.redange@ediff.lu - **Internet:** www.ediff.lu

Fondation:

1998

But:

Prise en charge des élèves à besoins éducatifs spécifiques dans l'enseignement fondamental, visant leur épanouissement personnel et leur intégration

Population et

Handicap ou déficience: intellectuel

Fonctionnement:

Accueil: jour

Nombre d'élèves: 10

Agés de: 12 à 16 ans

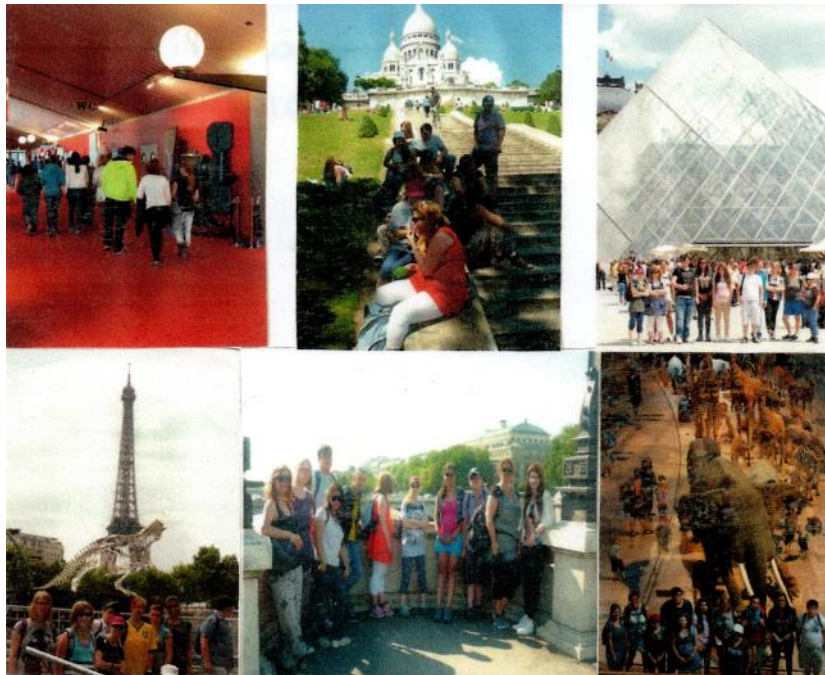

Redange / Attert

Op der Schock



34A, route de Reichlange **Tél:** 26 62 93-1
L-8508 Redange **Email:** info@ods.lu - **Internet:** www.ods.lu

Fondation: 1985

But: Améliorer la situation et la qualité de vie des personnes affectées d'un handicap mental ou cérébral et favoriser leur intégration professionnelle et sociale.

Population et *Handicap ou déficience:* intellectuel
Fonctionnement: *Accueil:* jour
Nombre: 75
Agés de: tous âges



Roeser

Centre d'éducation différenciée



BP1
L-3206 Roeser

Tél: 36 88 93

Email: ced.roeser@ediff.lu - **Internet:** www.ediff.lu

Fondation: 1973

But: Prise en charge des élèves à besoins éducatifs spécifiques dans l'enseignement fondamental, visant leur épanouissement personnel et leur intégration

Population et	Handicap ou déficience:	intellectuel
Fonctionnement:	Accueil:	jour
	Nombre d'élèves:	27
	Agés de:	de 4 à 16 ans



Roodt-Syre

Centre d'éducation différenciée



20, route de Luxembourg L-6910 Roodt/Syre **Tél:** 26 78 86-1
Email: ced.roodt-syre@ediff.lu - **Internet:** www.ediff.lu

Fondation: 1973

But: Accueil des élèves soumis à l'obligation scolaire pour lesquels, en raison de leur besoin éducatifs spécifiques, un enseignement individualisé est indiqué.

Population et	Handicap ou déficience:	intellectuel ou social
Fonctionnement:	Accueil:	jour
	Nombre d'élèves:	38
	Agés de:	âge scolaire



Rumelange

Centre d'éducation différenciée



Rue Jean-Pierre Bausch
L-3713 Rumelange

Tél: 56 74 49

Email: ced.rumelange@ediff.lu - **Internet:** www.ediff.lu

Fondation: 1973

But: Prise en charge des élèves à besoins éducatifs spécifiques dans l'enseignement fondamental, visant leur épanouissement personnel et leur intégration

Population et Fonctionnement:	Handicap ou déficience:	intellectuel
	Accueil:	jour
	Nombre d'élèves:	18
	Agés de:	de 4 à 16 ans



Rumelange

Groupe Beo



Institut Saint Joseph
Interventions Sociales Innovatrices

6, rue du Couvent
L-3717 Rumelange

Tél: 56 06 22 400

Email: beo@isj.lu - **Internet:** www.isj.lu

Fondation:

But:

Accueil urgent de jeunes en situation de crise. Observation, orientation, dans le cadre de l'aide à l'enfance et la protection de l'enfance.

Population et

Fonctionnement:

Handicap ou déficience: social
Hébergement: jour et nuit
Pensionnaires (nombre): 10
Agés de: de 3 à 18 ans



Rumelange

Foyer Kirykou

10, rue de la Fenderie
L-3734 Rumelange

Tél: 27 51 96 11

Email: kirykou@isj.lu - **Internet:** www.isj.lu



Fondation:

But:

Accueil jour et nuit d'enfants de 3 à 18 ans.

Population et

Fonctionnement:

Handicap ou déficience:

social

Hébergement:

jour et nuit

Nombre

9

Agés de:

de 9 à 16 ans



Rumelange

Kannerhaus Yakary



19, rue de la Fenderie
L-3734 Rumelange

Tél:

Email: yakary@isj.lu - **Internet:** www.isj.lu

Fondation: 1987

But: Accueil institutionnel en vue d'une réintégration familiale.

Population et	Handicap ou déficience:	social
Fonctionnement:	Hébergement:	jour et nuit
	Nombre:	9
	Agés de:	de 4 à 18 ans



Rumelange

Groupe Taboo Jokers



2, rue de la Fonderie
L-3734 Rodange

Tél: 27 51 96 11

Email: kirykou@isj.lu - **Internet:** www.isj.lu

Fondation: 1991

But: Soutien des jeunes en milieu défavorisé.

Population et	Handicap ou déficience:	social
Fonctionnement:	Hébergement:	jour et nuit
	Nombre:	9
	Agés de:	de 12 à 18 ans

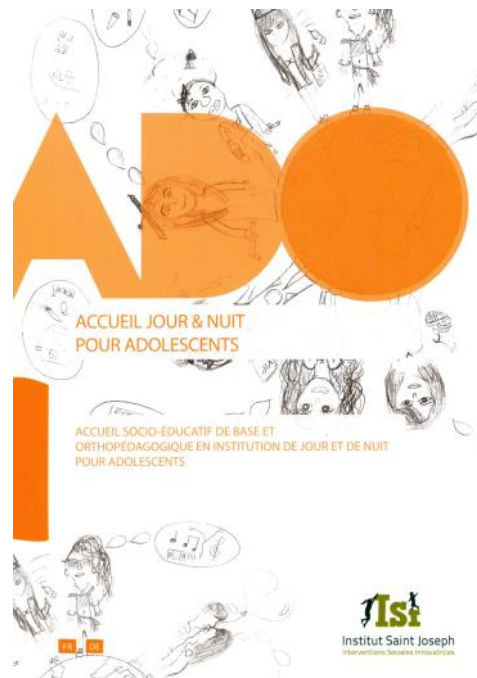

Sandweiler

Foyer de la Vallée



13, rue de la Vallée
L-5253 Sandweiler

Tél: 35 79 33

Email: cac.lavallee@arcus.lu - **Internet:** www.arcus.lu

Fondation:

But:

Centre d'accueil

**Population et
Fonctionnement:**

Handicap ou déficience: social
Hébergement: jour et nuit
Pensionnaires (nombre): 8
Agés de: 6 à 13 ans



Schifflange

Maison d'enfants de l'Etat



BP 51
L-3801 Schifflange

Tél: 54 71 67

Email: info@mee.etat.lu - **Internet:** www.mee.lu

Fondation: 1884

But: Centre d'accueil et d'hébergement offrant une éducation et des traitements appropriés, dans le respect des personnes et un climat d'affection et de partage.

Population et	Handicap ou déficience:	social - volontaire ou sur placement judiciaire
Fonctionnement:	Hébergement:	jour et nuit
	Nombre:	48
	Agés de:	de 2 à 26 ans



Schrassig



LE GOUVERNEMENT
DU GRAND-DUCHÉ DE LUXEMBOURG
Ministère de l'Éducation nationale,
de l'Enfance et de la Jeunesse

Centre socio-éducatif de l'État

Centre socio-éducatif de l'Etat

47, rue d'Oetrange
L-5360 Schrassig

Tél: 355055-1

Email: Secretariat.Schrassig@csee.etat.lu

Fondation: 1946

But: Accueil socio-éducatif des jeunes filles, assistance thérapeutique, enseignement socio-éducatif, préservation et garde.

Population et	Handicap ou déficience:	social - placement par mesure judiciaire
Fonctionnement:	Hébergement:	jour et nuit
	Nombre:	46
	Agés de:	13 à 18 ans



Senningerberg

Foyer St Joseph



16, rue du golf
L-1638 Senningerberg

Tél: 34 04 46

Email: fsjs@fmpo.lu - **Internet:** www.fmpo.lu

Fondation: 1997

But: Structure d'accueil pour de jeunes masculins

Population et Fonctionnement:	Handicap ou déficience:	social
	Hébergement:	jour et nuit
	Nombre:	8
	Agés de:	de 10 à 17 ans



Soleuvre

Fondation Kannerschlass



12, rue Winston Churchill
L-4434 Soleuvre

Tél: 59 59 59-1

Email: fondation@kannerschlass.lu - **Internet:** www.kannerschlass.lu

Fondation: 1991

But: Institution d'éducation et de thérapie pour enfants, jeunes, adultes et familles

Population et	Handicap ou déficience:	social
Fonctionnement:	Hébergement:	jour et nuit
	Nombre:	30 (nuit) - 14 (jour)
	Agés de:	de 5 à 22 ans



Strassen



Institut pour Infirmes Moteurs Cérébraux - IMC

1, Place Thomas Edison
L-1483 Strassen

Tél: 44 65 65-1

Email: imc@ediff.lu - **Internet:** www.ediff.lu

Fondation:

But:

Institut pour invalides moteurs cérébraux.
Éducation spéciale des enfants à besoins spécifiques.

Population et Fonctionnement:

Handicap ou déficience: intellectuel ou physique



Strassen



Rééducation précoce - Hellef fir de Puppelchen

59, rue des Romains
L-8041 Strassen

Tél: 25 10 13

Email: contact@srp-hfp.lu - **Internet:** www.srp.lu

Fondation: 1985

But: Prise en charge paramédicale de nourrissons et petits enfants présentant un trouble suspecté ou confirmé du développement.

Population et Fonctionnement: *Handicap ou déficience:* intellectuel, physique ou social
Agés de: 0 à 4 ans



Strassen

Special Olympics Luxembourg



3, route d'Arlon
L-8009 Strassen

Tél: 25 10 13

Email: info@specialolympics.lu - **Internet:** www.specialolympics.lu

Fondation: 1979

But: Propagation des activités physiques et sportives auprès des personnes déficientes intellectuelles, organisation de rencontres sportives nationales et internationales.

Population et Fonctionnement:

Handicap ou déficience:	intellectuel
Nombre:	450 sportifs au Luxembourg
Agés de:	à partir de 8 ans



Vichten

CNDS-Wunnen

**cnds
wunnen**
comité national de défense sociale

8, route d'Useldange
L-9188 Vichten

Tél: 888 508

Email: cnds-wunnen@cnds.lu - **Internet:** www.cnds.lu

Fondation: 1978

But: Aider par tous les moyens les enfants et adultes en danger de déviance ou de marginalisation.

**Population et
Fonctionnement:**

Handicap ou déficience:	intellectuel et social
Hébergement:	jour et nuit
Nombre:	env. 10
Agés de:	jusque 18 ans



Walferdange



Education Différenciée
CED Roodt/Syre / CPP Walferdange

Centre de Propédeutique Professionnelle

Route de Diekirch
L7220 Walferdange

Tél: 46 66 44-9345

Email: ced.walferdange@ediff.lu - **Internet:** www.ediff.lu

Fondation: 1985

But: Accueil des jeunes à besoin éducatifs spécifiques pour les former en différentes techniques manuelles afin de les insérer sur le marché du travail.

Population et	Handicap ou déficience:	intellectuel ou social
Fonctionnement:	Accueil:	jour
	Nombre d'élèves:	32
	Agés de:	à partir de 16 ans



Walferdange

Fondation du Tricentenaire



Tricentenaire
a.s.b.l. reconnue d'utilité publique

1, rue de la Gare
L-7228 Walferdange

Tél: 33 22 33 - 1

Email: direction@tricentenaire.lu - **Internet:** www.tricentenaire.lu

Fondation: 1978

But: Amélioration de la qualité de vie des personnes handicapées et de leur famille

Population et	Handicap ou déficience:	polyhandicap
Fonctionnement:	Hébergement:	jour et nuit
	Nombre:	60 (jour) - 93 (jour et nuit) - 420 personnes suivies
	Agés de:	tous âges



Warken

Centre d'éducation différenciée



77, rue de Welscheid
L-9090 Warken

Tél: 81 75 51-1

Email: ced.warken@ediff.lu - **Internet:** www.ediff.lu

Fondation: 1982

But: Prise en charge des élèves à besoins éducatifs spécifiques dans l'enseignement fondamental, visant leur épanouissement personnel et leur intégration

Population et Fonctionnement:

Handicap ou déficience:	intellectuel
Accueil:	jour
Nombre d'élèves:	84
Agés de:	



